

# Factuur2King: tijd en dus geld besparen

**KING**  
BUSINESS SOFTWARE

**Sneller facturen verwerken, makkelijker te vinden en te controleren in het fatteringsproces**

**Factuur2King** herkent de inhoud van in- en verkoopfacturen en koppelt deze aan de juiste crediteur/debiteur uit King. U hoeft de facturen dan alleen nog maar te controleren, waarna ze verwerkt worden in King als een nieuwe journaalpost en overal beschikbaar zijn via het digitale archief.

Alle gegevens die Factuur2King gebruikt zijn

afkomstig uit de King administratie, Factuur2King gebruikt deze om de juiste relevante gegevens te tonen en controleert achteraf of de gemaakte boeking ook aanwezig is in King.

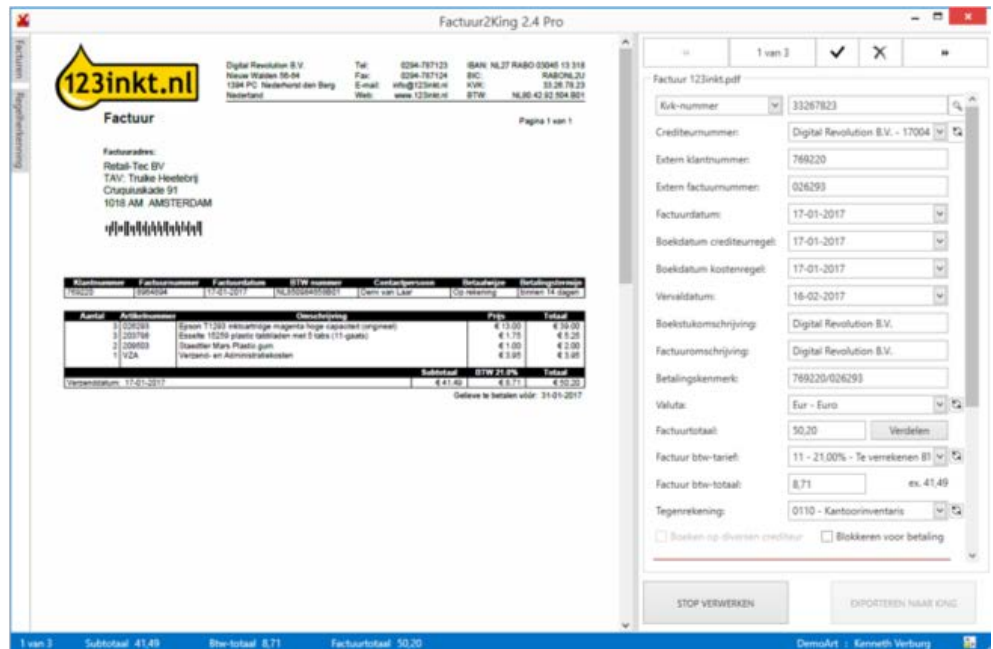

**Met Factuur2King véél snellere invoer, voorkomt fouten en facturen zijn supersnel terug te vinden.**

Uniek in Factuur2King: U profiteert van eerder invoerwerk; correcties en aangemaakte verdeelregels worden per crediteur onthouden en automatisch getoond bij het inlezen van een nieuwe factuur van deze crediteur. En bij problemen kunt u contact opnemen met de vertrouwde King helpdesk.

Factuur2King kan ook worden ingezet voor het controleren van de factuur met de magazijnontvangst en fiatteurs laten aangeven of de factuur betaalbaar gesteld kan worden. Dit laatste is ook uitbreidbaar met een optioneel fatterings-/klantportal.

## UBL

Factuur2King is toekomstgericht; door het gebruik van Universal Business Language (UBL) - een standaard voor elektronische bedrijfsvoering - is 100% factuurherkenning mogelijk en kunnen magazijnontvangsten op regelniveau worden gecontroleerd.

Factuur2King biedt ondersteuning om met een druk op de knop KingUBL, InvoiceSharing, StoreCove en go2UBL bestanden te verwerken. Commitment van MiKi voor toekomstige UBL-koppelingen met F2K UBL hub; buiten éénmalige inrichting, géén extra kosten.

## Betalingskortingen/kredietbeperkingen

Heeft u een betalingskorting of kredietbeperking afspraak met uw leveranciers als een factuur binnen een bepaalde termijn wordt betaald, dan kan dit in Factuur2King worden verwerkt. Factuur2King rekent de benodigde bedragen uit en plaatst de posten op de juiste grootboekrekening(en).

## G-Rekening

Bij inhuur van personeel wordt een deel van de sociale premies op een geblokkeerde rekening geplaatst. Factuur2King splitst deze kosten en zorgt ervoor dat het juiste bedrag naar de juiste rekening gaat.

## Fiattering

Aan de hand van fiatteringsregels (op basis van een combinatie van crediteur, min/max bedragen en grootboekrekeningen) kan worden bepaald of een factuur eerst moet worden goedgekeurd voordat deze wordt verwerkt in King. Is dit het geval, dan wordt de factuur wel ingelezen in King (zodat u een accuraat beeld heeft van uw budget), maar geblokkeerd voor betaling tot de factuur door alle gebruikers is gefiatteerd. Is er naar aanleiding van de fiattering een wijziging vereist, dan kan de factuur vanuit Factuur2King worden bijgewerkt in King en wordt de factuur opnieuw in het fiatteringsproces opgenomen.

## Magazijnontvangsten

Verwerkte magazijnontvangsten kunnen worden opgeroepen in Factuur2King en op regelniveau gecontroleerd met de factuur. Gefactureerde aantallen en prijzen kunnen worden ingevuld op basis van regelherkenning of worden overgenomen van de magazijnontvangst. Zijn er prijsverschillen dan wordt automatisch een prijsverschillen boeking gemaakt.

## Tussenrekening matchen

Wijs een tussenrekening aan waarop verwachte uitgaven op basis van een referentienummer worden geplaatst en koppel de factuur hieraan in Factuur2King. Als de koppeling is gemaakt en het saldo is 0 wordt het referentienummer niet meer getoond.

## Geen beperkingen

Er is geen beperking aan het aantal te verwerken scans en te koppelen King administraties. Factuur2King verwerkt ook facturen die uit meerdere pagina's bestaan en een hiervoor geschikte factuur kan op regelniveau worden geboekt. Het aantal gebruikers bepaalt hoeveel fiatteurs actief kunnen zijn.

### Extra functionaliteit in alle versies:

- Betalingskorting: reken de afgesproken korting uit en boek direct op de juiste tegenrekeningen;
- G-Rekening: splits het factuurtotaal tussen de afzender en de speciale g-rekening;
- UBL: verwerk UBL-facturen via de Factuur2King UBL hub;

### Factuur2King Plus:

- Werken met meerdere gebruikers tegelijkertijd, inclusief rechtenbeheer;
- Fiatteren: laat fiatteurs facturen goedkeuren voordat ze worden vrijgegeven voor betaling in King;
- Uit te breiden met een fiatteringsportal voor gebruik op telefoons, tablets en PC's en een klanten-portal voor het delen van facturen met de accountant/boekhouder die Factuur2King gebruikt;

### Factuur2King Pro:

- Magazijnontvangsten: Haal verwerkte magazijnontvangsten op uit King en match deze met de factuur, inclusief het boeken van prijsverschillen. Inclusief regelherkenning als u beschikt over UBL of een geschikte factuur. U kunt dit ook gebruiken als er meerdere facturen zijn voor één magazijnontvangst of meerdere ontvangsten zijn voor de factuur;
- Tussenrekening: Match de factuur op basis van een referentienummer aan journaalposten in een op te geven tegenrekening, een eenvoudige manier om bijvoorbeeld met projectente werken;



## Opent nog meer mogelijkheden voor groeiende en grotere bedrijven.

**Factuur2King is al in heel veel bedrijfsprocessen in te passen, maar wat nu als u een specifieke wens heeft? Zoals 'wat zou het handig zijn om deze bestelinformatie ook direct bij de factuur te kunnen tonen' of 'wat zou het handig zijn om tegelijkertijd ook een boeking te maken in mijn andere ERP-systeem' of 'wat zou het handig zijn als ik de factuur direct kan koppelen aan de activiteit in mijn projecten'. Dit kan nu gemaakt worden met Factuur2King Enterprise.**

Deze nieuwe versie van Factuur2King biedt drie connectoren die als startpunt kunnen dienen voor een digitaliseringstraject:

### **Enterprise Connector**

Haal informatie op uit een ander logistiek/productie/ERP-systeem dan King voor verwerking van facturen in Factuur2King (richting King), koppel extra workflow processen - bijvoorbeeld het aanmaken van een taak in King of sturen van een mail - naar aanleiding van een boeking of schrijf juist informatie terug naar het andere logistiek/productie/ERP-systeem of rapportage tool.

De Enterprise Connector is het startpunt om Factuur2King en King nog verder in te passen in uw huidige bedrijfsprocessen. Zo lang het andere systeem bereikbaar is en de data voor handen kunnen wij het inpassen.

### **King Projecten/Productie Connector**

Koppel facturen aan uw projecten op de manier waarop u met uw projecten werkt. Bepaal bijvoorbeeld (of laat het systeem bepalen) bij welk project de factuur hoort, splits de kosten over meerdere projecten en/of boek de artikelen op basis van de magazijnontvangst door op het project.

Of koppel bij productie uw factuur aan een productiebatch, boek hem tegen op de tussenrekening producten in bewerking, check de aanlevering in het magazijn of controleer bijvoorbeeld of de benodigde certificaten in orde zijn.

Geef uw processen met de King Projecten/Productie Connector exact zo vorm als gewenst.

### **Microsoft Azure Stack Connector**

Het Factuur2King fatteringsportal wordt in een beveiligde omgeving volledig in West-Europa gehost bij Microsoft Azure, maar voor sommige branches is het van belang alle data in eigen beheer te houden.

In dat geval is het met Factuur2King Enterprise ook mogelijk om het Factuur2King fatteringsportal op te nemen binnen uw eigen Microsoft Azure Stack omgeving, waarbij u verantwoordelijk bent voor het systeembeheer. Alle data is in uw eigen beheer, wij leveren de software updates en documentatie van benodigde functionaliteit en inrichting.

Factuur2King Enterprise is beschikbaar later in 2018, maar heeft u nu al een wens, aarzel dan niet om contact met ons op te nemen!

## Maak van uw Excel bestanden eenvoudig geautomatiseerde inleesbestanden geschikt voor King

Met King kunt u makkelijk en snel gegevens importeren in de administratie. Dit wordt gedaan door middel van XML-inleesbestanden die voldoen aan een vooraf bepaalde opmaak. Het zelf samenstellen van een XML-bestand met deze opmaak is een intensief karwei. Er mogen geen tikfouten zitten in de naamgeving van de XML-velden en er kan niet worden afgeweken van de veldvolgorde.

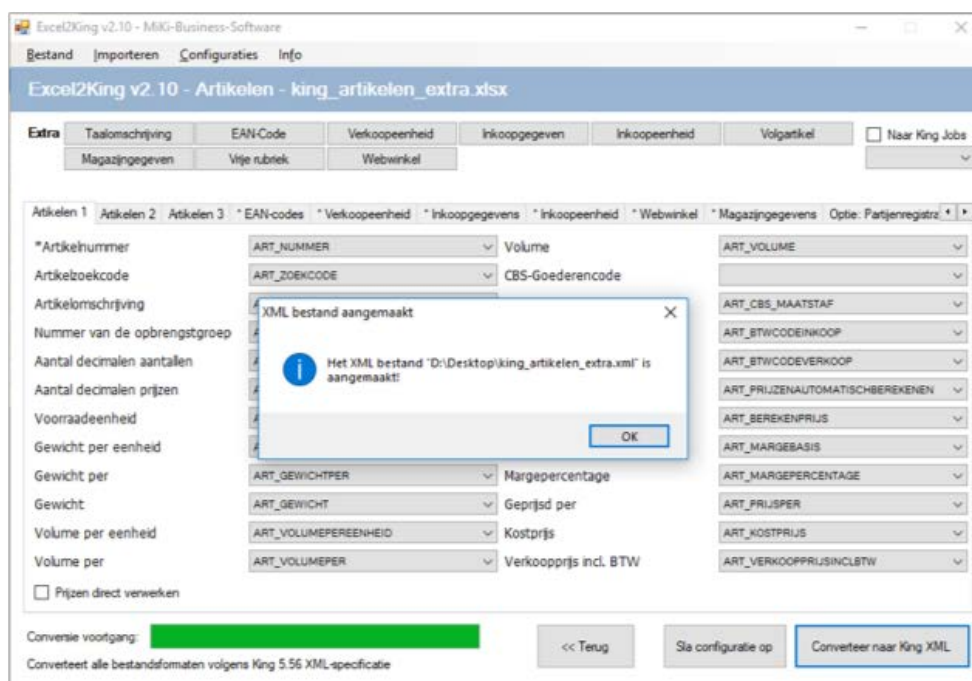

## Excel2King stelt u in staat om op basis van een Excel-bestand de juiste XML-inleesbestanden aan te maken die door King ingelezen kunnen worden.

Door de kolomnamen uit het Excel-sheet te koppelen aan de King-velden zorgt het programma ervoor dat de correcte naamgeving en volgorde van de xml-velden wordt gebruikt.

## Hergebruik

Excel2King heeft een interface met tabbladen, waardoor er makkelijker heen en weer kan worden gesprongen tussen de verschillende onderdelen van een importbestand. Extra vrije rubrieken, taalomschrijvingen, contactpersonen, etc. kunnen met een druk op de knop worden toegevoegd en ingelezen.

Sla de configuratie op voor hergebruik of start King Jobs direct na het aanmaken van het bestand. Zo gaat het nog sneller om bijvoorbeeld een Excel bestand dat u van uw leveranciers ontvangt in King in te lezen, snel een vrije rubriek te vullen met informatie of in bulk uw debiteuren als web-klant te activeren voor uw webwinkel. King overschrijft bestaande gegevens of maakt een nieuw gegevens aan als deze nog niet voor komen in King.

Ondersteuning voor alle Excel bestandsformaten. Alle velden worden meegenomen, ongeacht het type (getal, tekst of datum). Automatische omzettingen naar juiste formaat (bijv. opmaak datum, decimaalteken in getallen, true/false ipv 1 en 0, etc.). En alle XML-importformaten van King worden ondersteund.

**Wil je ook je met Factuur2King of Excel2King gaan werken  
Neem dan contact met ons op en wij vertellen je graag hoe.**

**E: [verkoop@king.eu](mailto:verkoop@king.eu)**

**T: 010 – 264 63 20**

